İŞTE GİDİYORUM ÇEŞMİ SİYAHIM

Bilgi :www.sazkursu.fr
Notasyon :Cengiz GÜMÜŞ

Kaynak Kişi :Aşık Mahsuni Şerif
Yöresi :Afşin/Elbistan

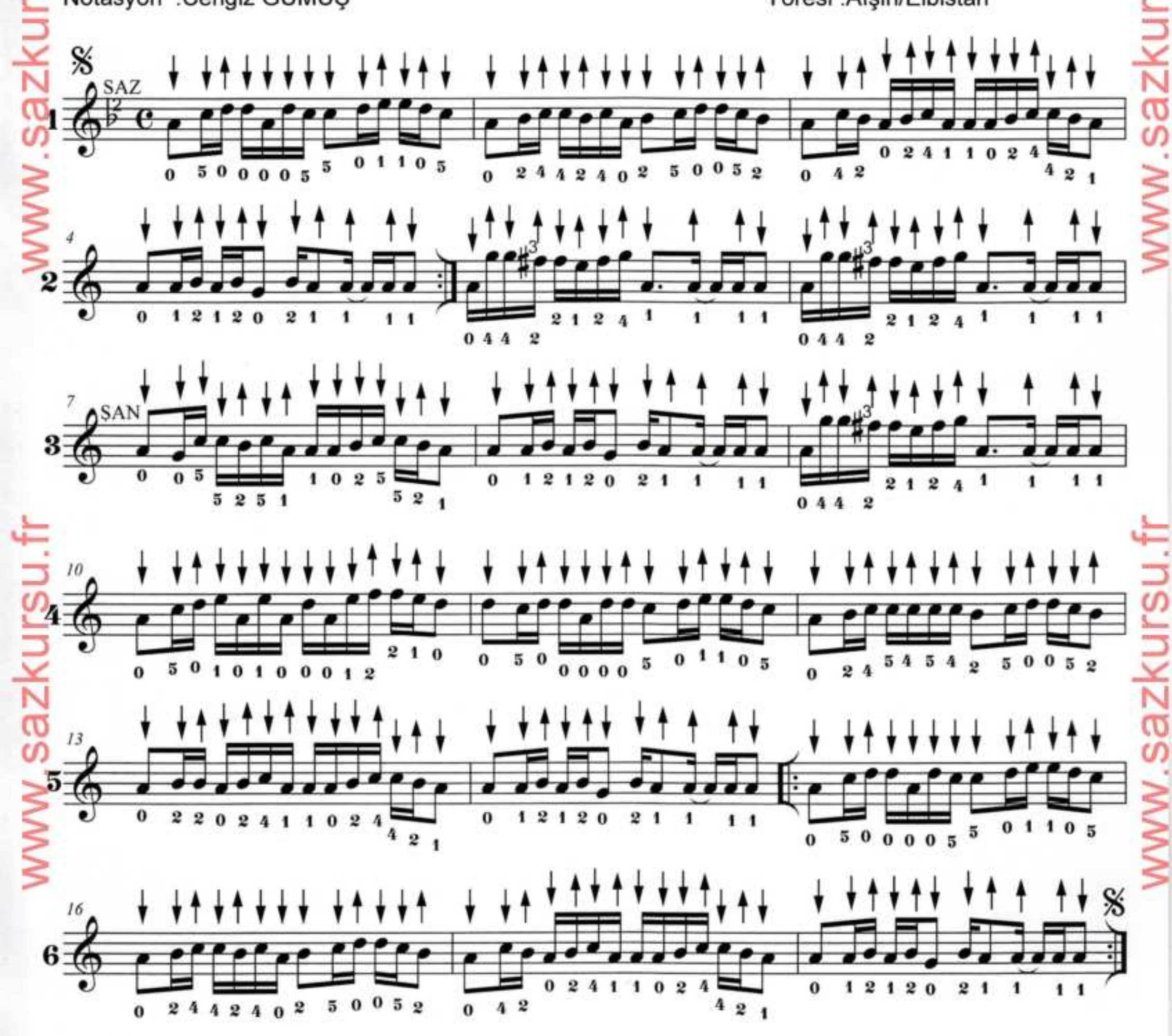

1 (İşte gidiyorum çeşm-i siyahım)2
Önümüzde dağlar sıralansa da sıralansa da
(Sermayem derdimdir servetim ahım
Karardıkça bahtım bahtım karalansa da)2

2 (Haydi dolaşalım yüce dağlarda)2
Dost beni bıraktı ah ile zarda ah ile zarda
(Ötmek istiyorum viran bağlarda
Ayağıma cennet cennet kiralansa da)2

3 (Bağladım canımı zülfün teline)2
Sen beni bıraktın elin diline elin diline
(Güldün Mahzuni'nin garip haline
Mervan'ın elinden hey dost parelense de)2

www.sazkursu.fr